

SEZ.1-1'  
S.D.F.  
PROGETTO

SCALA 1:500

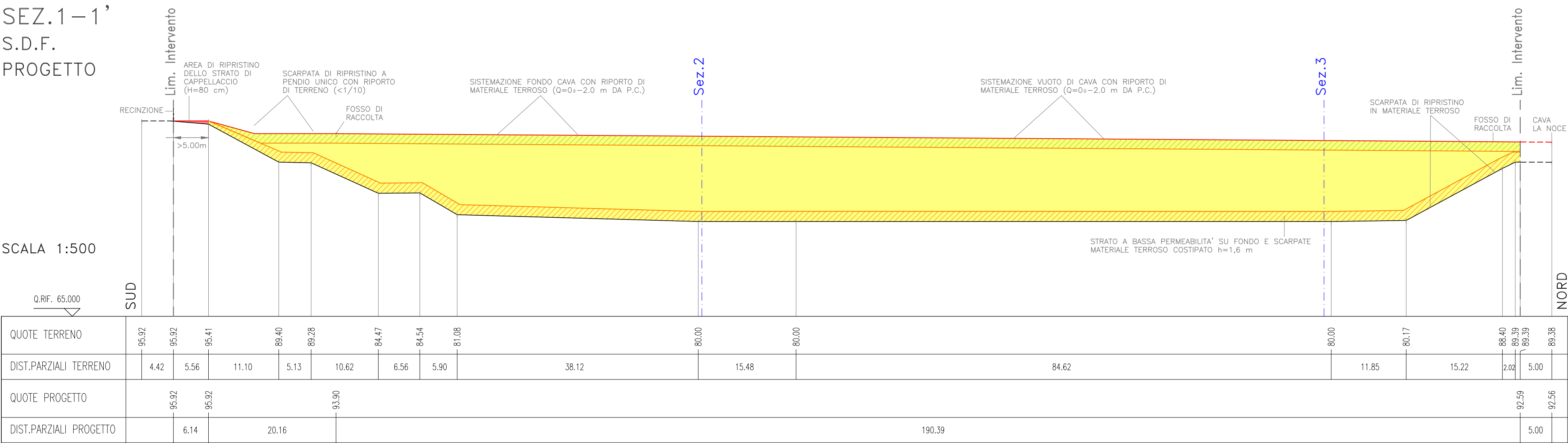

SEZ.1-1'  
PROGETTO  
VEGETAZIONALE

SCALA 1:500

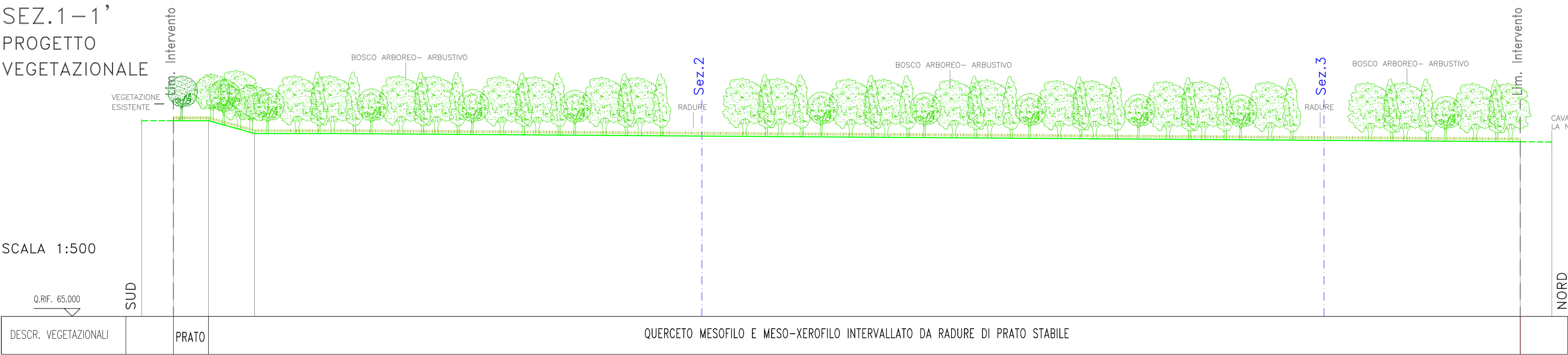

SEZ.2-2'  
S.D.F.  
PROGETTO

SCALA 1:500

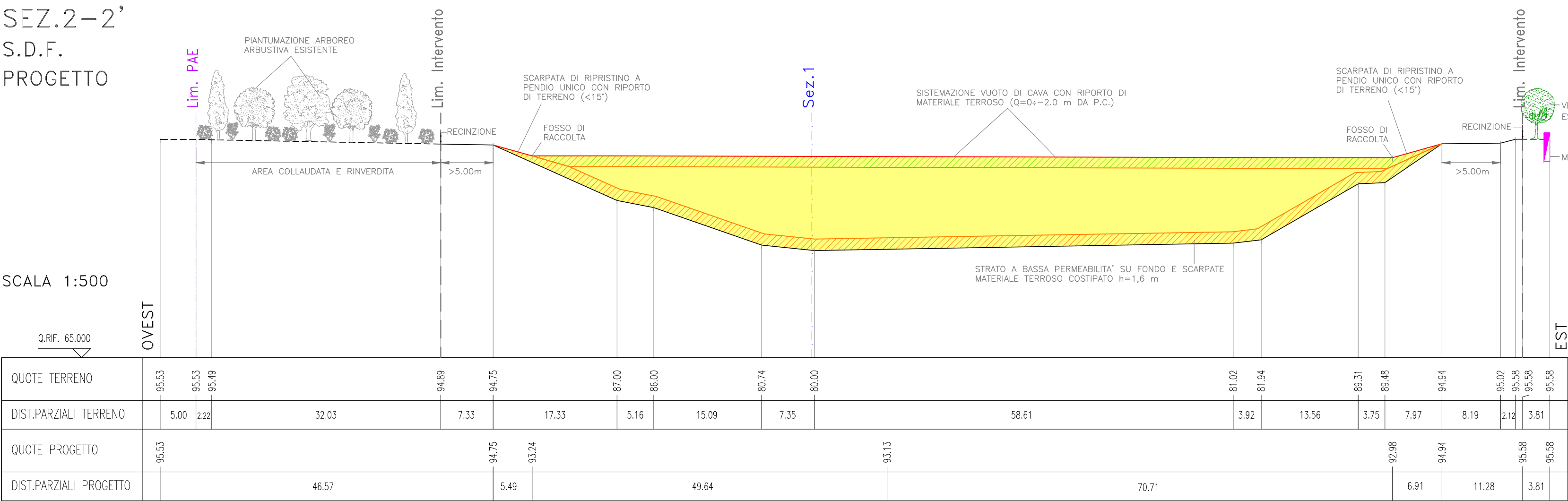

SEZ.2-2'  
PROGETTO  
VEGETAZIONALE

SCALA 1:500

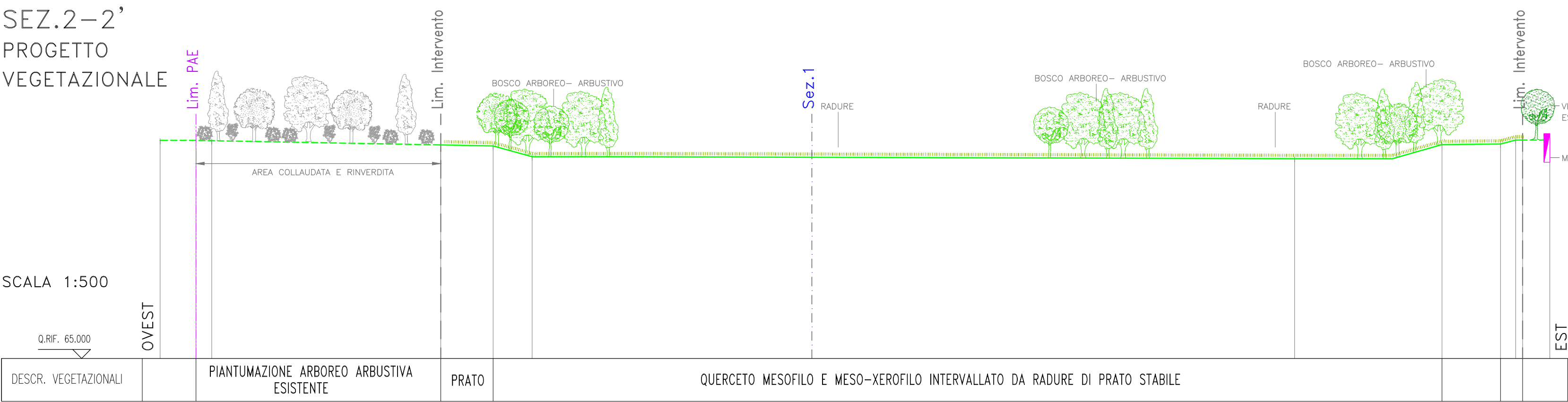

SEZ.3-3'  
S.D.F.  
PROGETTO

SCALA 1:500

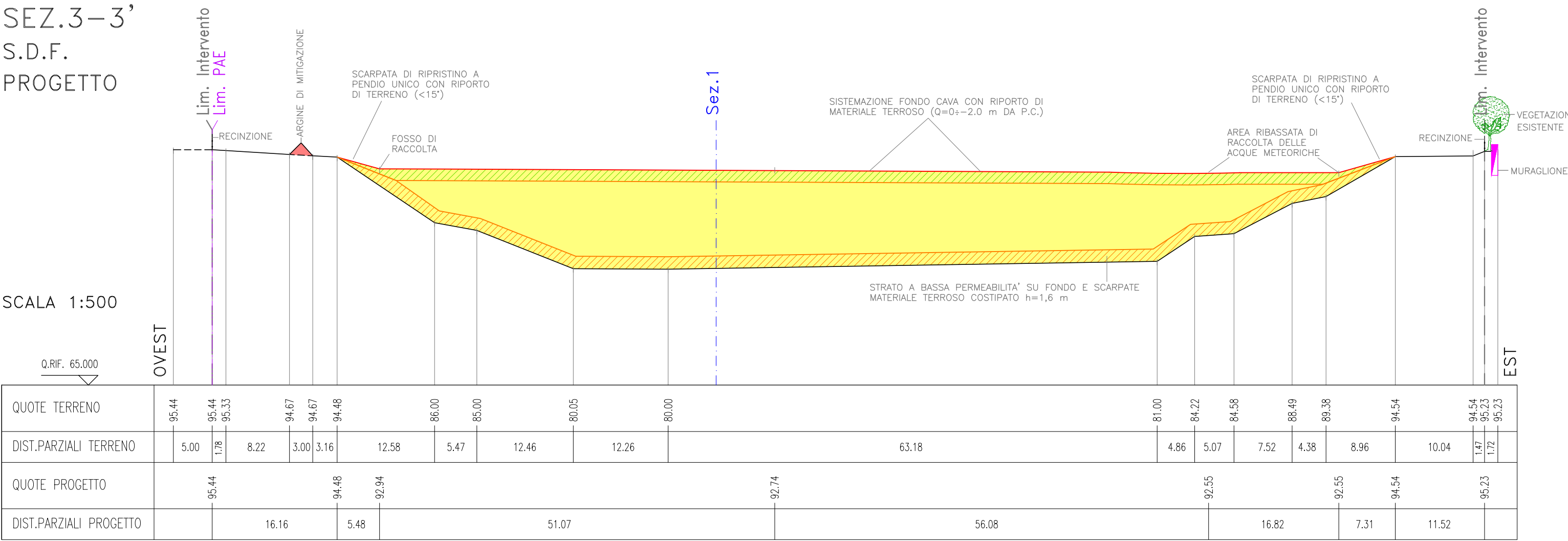

SEZ.3-3'  
PROGETTO  
VEGETAZIONALE

SCALA 1:500

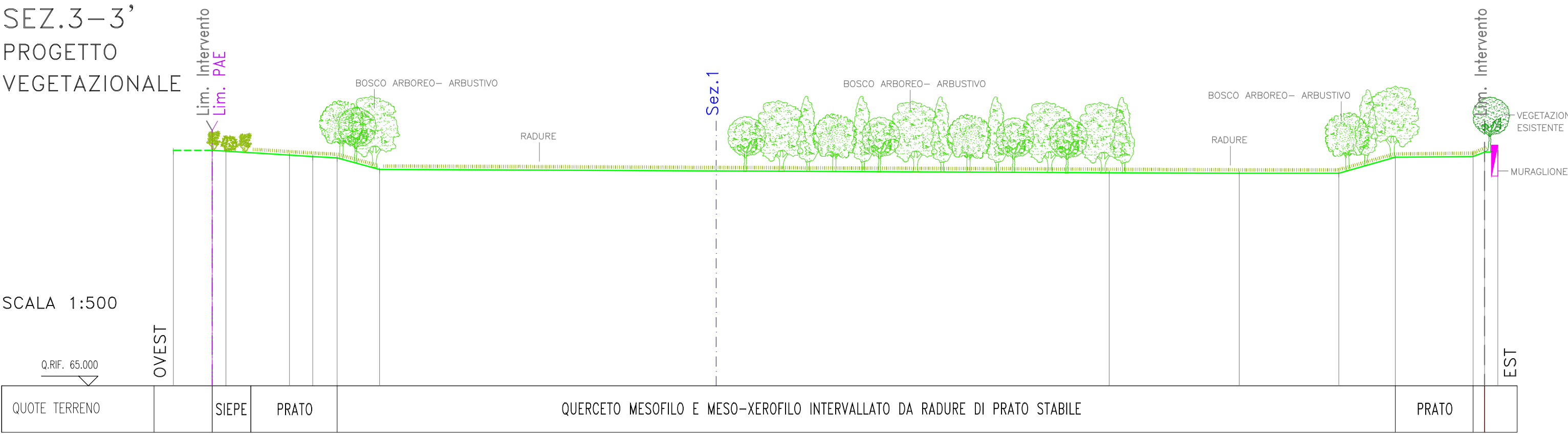

## LEGENDA

- PROFILO STATO DI FATTO (Rilievo Marzo 2020)
- PROFILO PROGETTO
- PROFILO DI SISTEMAZIONE FINALE
- LIMITE AREA DI INTERVENTO (Aut. n. 1870 del 31/01/2008)
- LIMITE AREA DI PAE
- TRACCIA DI SEZIONE
- CAPPELLACCIO DA RIPRISTINARE
- RIPORTI DI PROGETTO
- RIPORTO DI PROGETTO - BARRIERA DI CONFINAMENTO STRATO A BASSA PERMEABILITA' h=1,6m
- RIPORTO DI PROGETTO - TERRENO CON CARATTERISTICHE AGRONOMICHE PER RADICAZIONE DEL VERDE h=1,5m
- MURAGLIONE
- RECINZIONI DI CAVA
- FILARE ALBERATO ESISTENTE/VEGETAZIONE ESISTENTE
- AREE COLLAUDATE CON PIANTUMAZIONE ARBOREO/ARBUSTIVA

## LEGENDA DEGLI INTERVENTI VEGETAZIONALI

- SIEPE ARBUSTIVA DI CONFINAMENTO
- QUERCETO MESOFILO E MESO-XEROFILO INTERROTTO DA ALCUNE RADURE E PERCORSI A PRATO
- RECUPERO A PRATO DI AREE A PIANO CAMPAGNA

## COMUNE DI CASALGRANDE

Provincia di Reggio Emilia

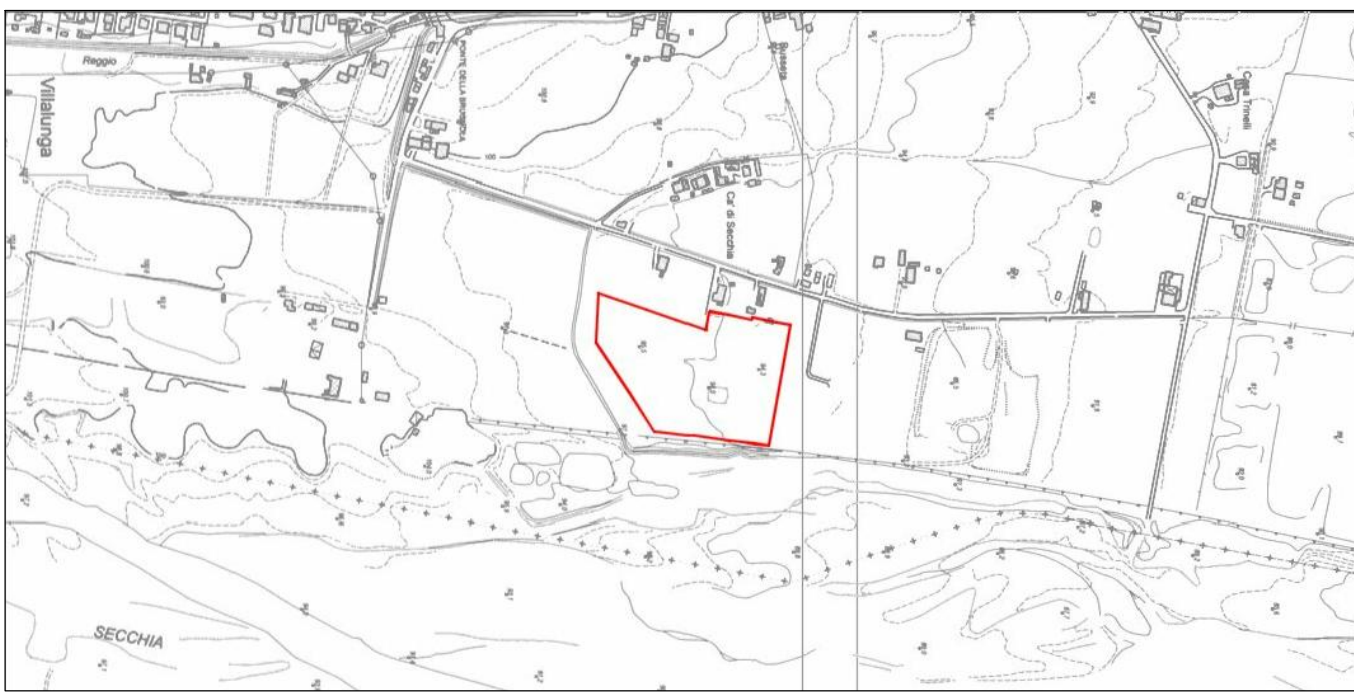

- Polo SECCHIA CASALGRANDE - Settore Estrattivo SE020 "VILLALUNGA" -

**CAVA "TRINELLI"**  
(Aut. n° 1870 del 31/01/2008)  
(L.R. 17/91 e ss.mm.ii)

**PROGETTO DI RIASSETTO AMBIENTALE**

OGGETTO: **PROGETTO SEZIONI 1-2-3**

DATA: **21/03/2023**

SCALA: **1:500**

COMMITTENTE: **EMILIANA CONGLOMERATI**  
Via A. Volta n. 5 - 42123 Reggio Emilia (RE)

PRATICA: **23-017**

TAVOLA: **06**

PROGETTO: **Ing. Simona Magnani**  
Via Canalina n. 1 - 41040 Fontanafredda (MO)  
Cell: 329.8156559 - Piacenza: 0521.714111 - Email: simona.magnani@emilianaconglomerati.it  
P.IVA: 03130830361 - CF: MGNMNR25M14621

COLLABORATORI: **Arch. I. Lorenzo Ferrari**  
Strada Vaciglio Sud n. 1123 - 41124 Montebelluna (TV)  
Cell: 349.5737204 - Piacenza: 0521.714111 - Email: i.ferrari@architetto.it  
P.IVA: 02984400362 - CF: LRNR274D22Z657H

FILE: 23-017-Tav06-Sec.dwg COPIA CONFORME ALL'ORIGINALE FIRMATO DIGITALMENTE

A norma di legge ci riserviamo la proprietà dell'elaborato con divieto di riproduzione o renderlo noto a terzi o Ditta concorrenti senza nostra autorizzazione scritta